

DOSSIER

DECLARATION PREALABLE

Ravalement Thermique  
14, Avenue Pablo Picasso 92000 NANTERRE

Liste des Elements Graphiques DP

N°	Nom	Ech:
DP 00	DOSSIER - Liste des éléments graphiques	
DP 01	Plan de situation	1/20 000°
DP 02	Plan de Masse - Cadastre	1/500°
DP 03	Coupe	1/200°
DP 04	Plan des Façades	1/200°
DP 05	Représentation de l'aspect extérieur	
DP 07a	Photographie - PROCHE	
DP 07b	Photos GEN Etat Existant - AVRIL 2023	
DP 08	Photographie - LOINTAIN	





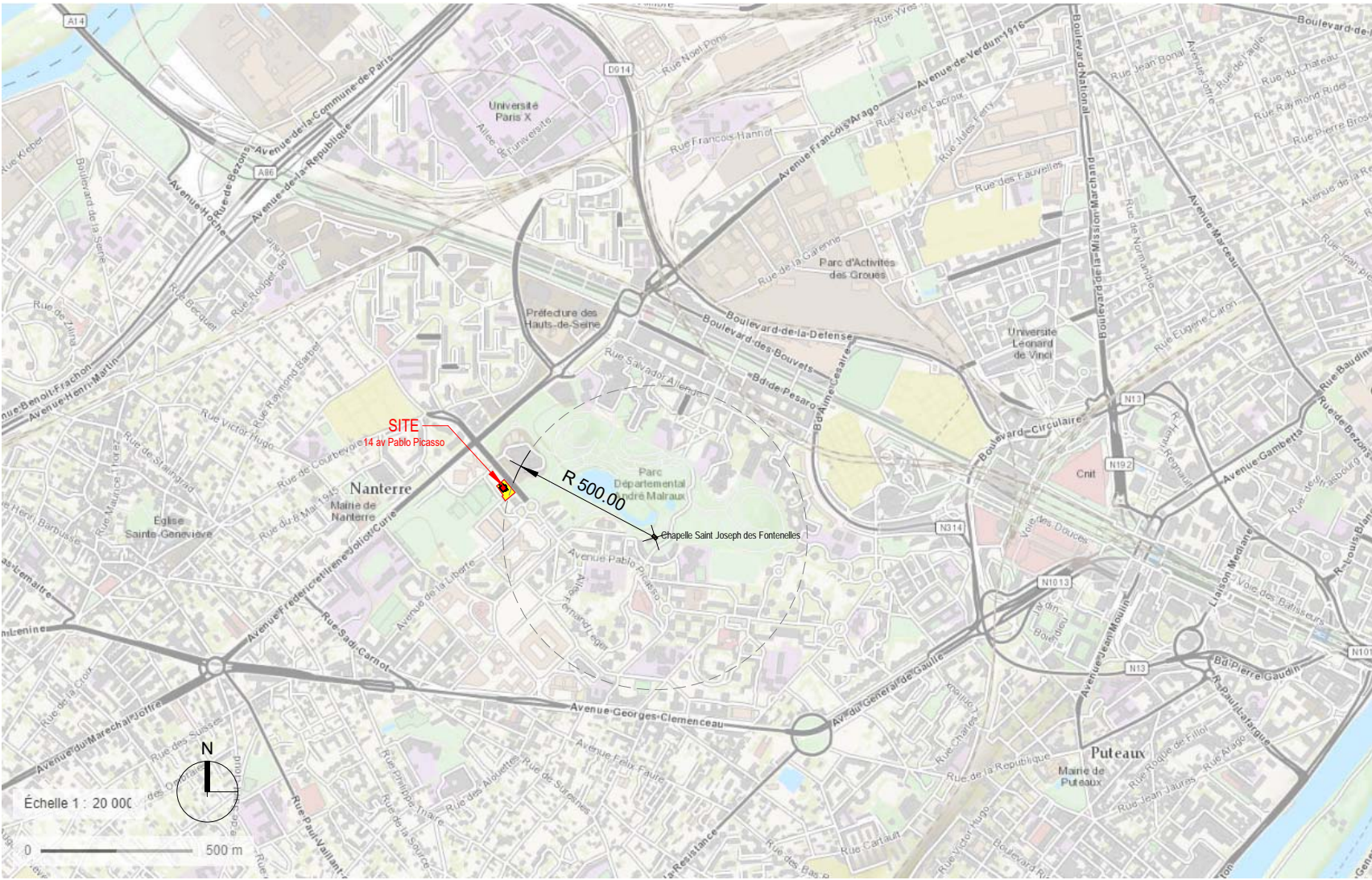
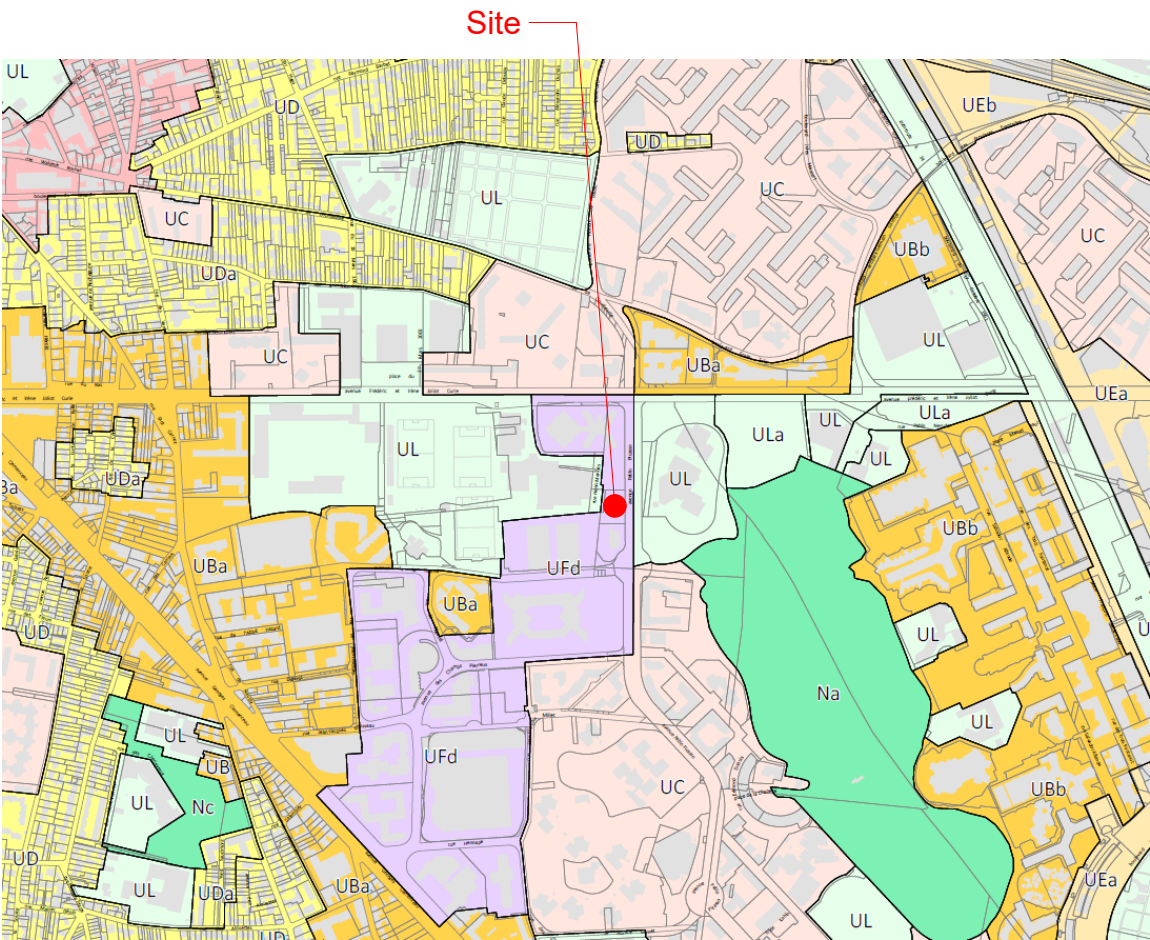

PLAN Situation 20000  
1 : 20000

Adresse : 14, avenue Pablo Picasso  
92000 NANTERRE

Parcelle : 195

Zone PLU : UFd

Surface Parcelle : 2050 m<sup>2</sup>



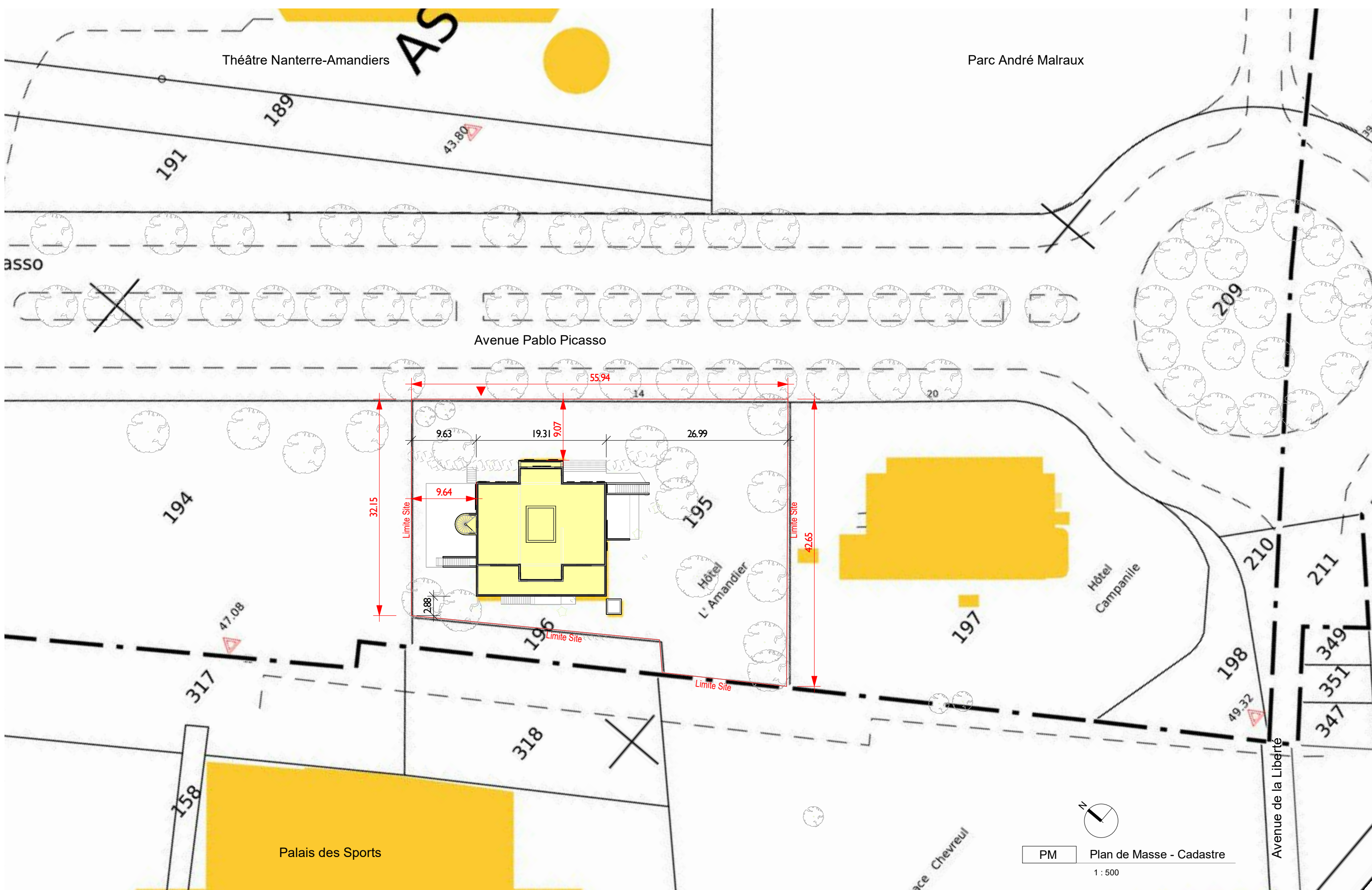

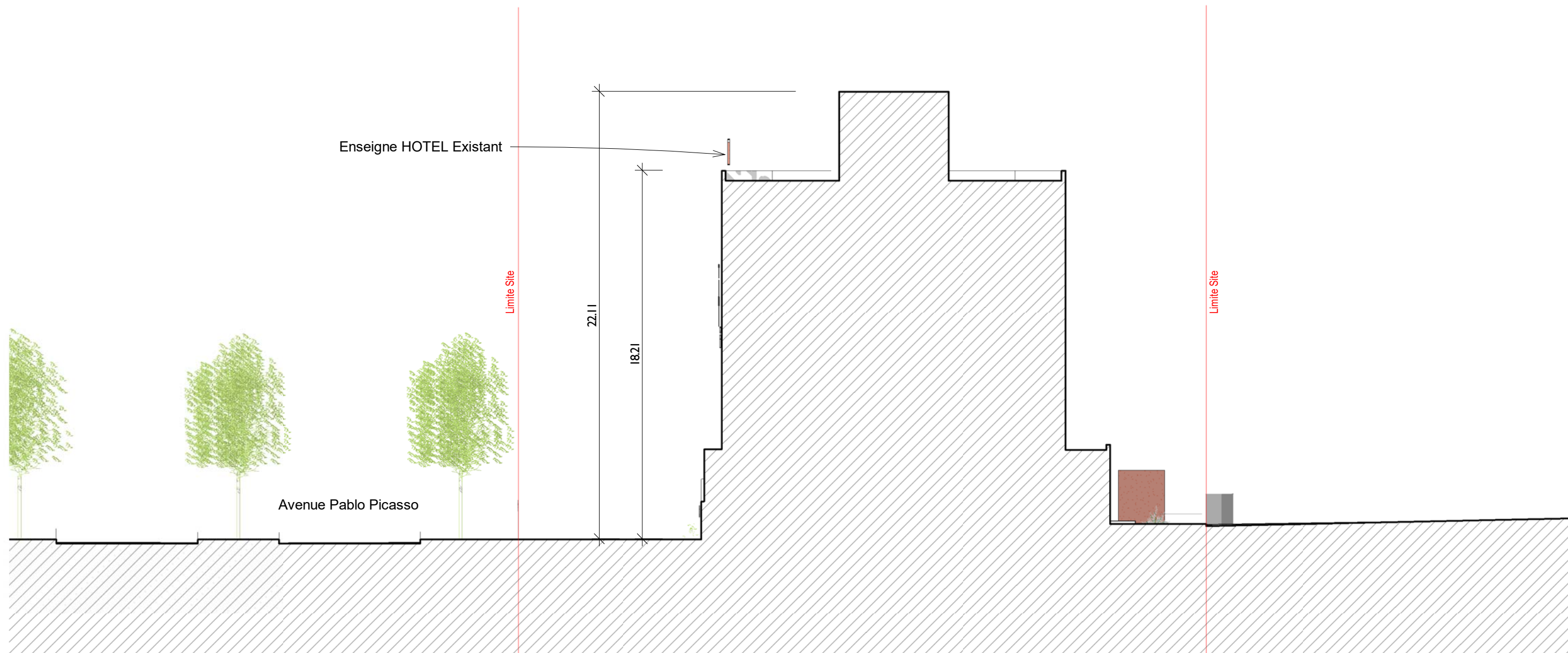

DP3

DP 3 Coupe

1 : 200



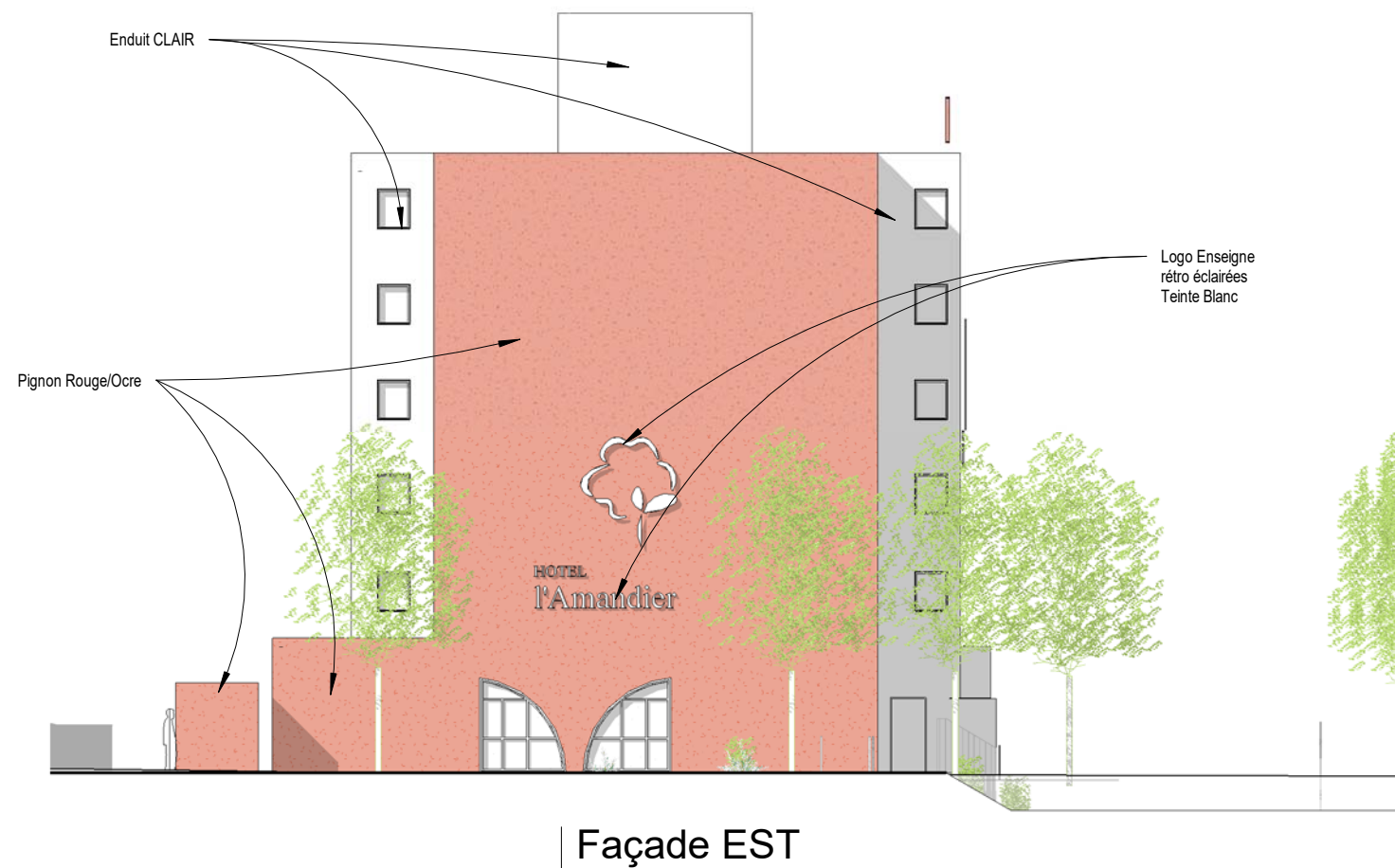

Façade EST

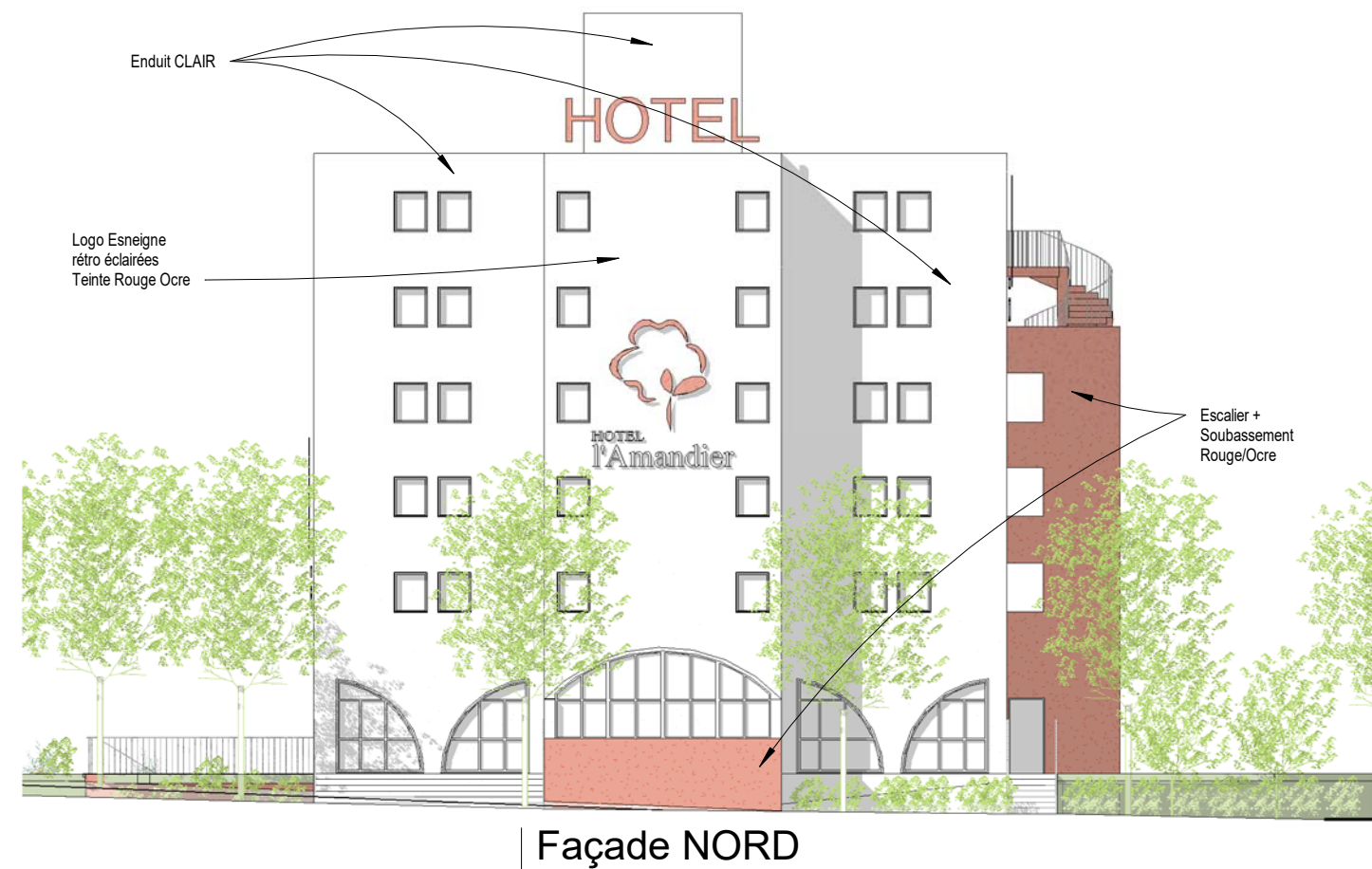

Façade NORD

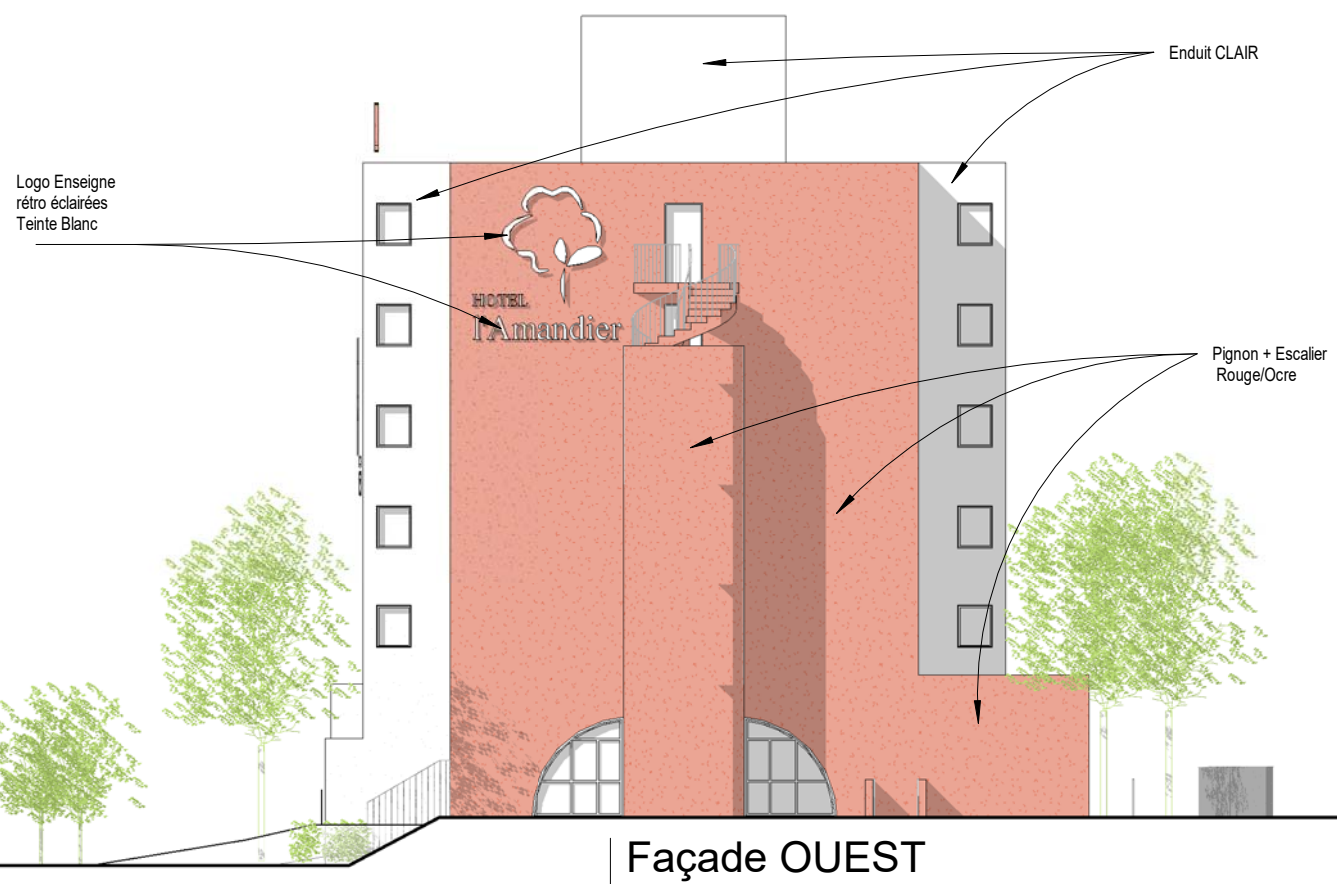

Façade OUEST

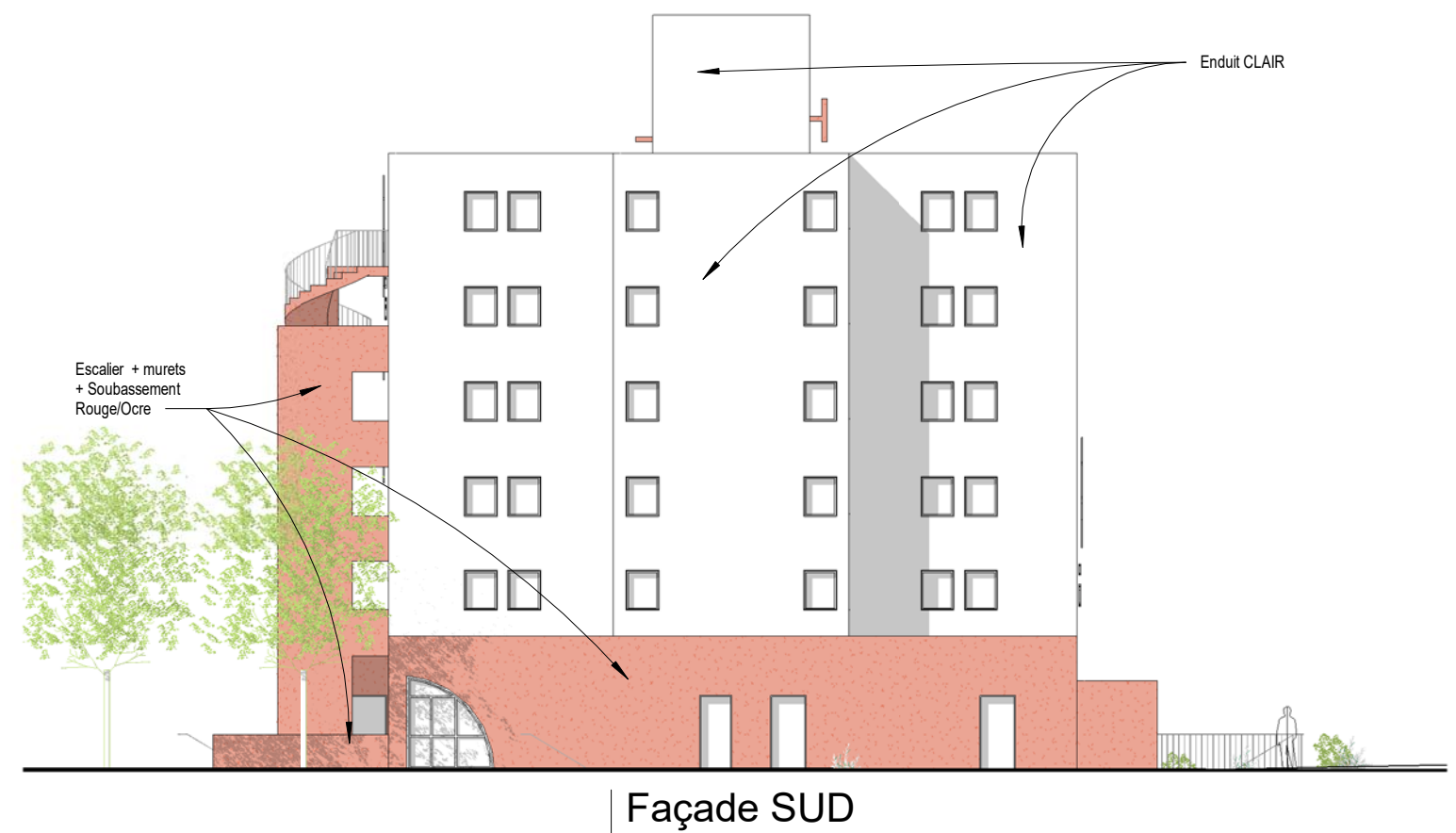

Façade SUD





Etat  
Existant



Etat  
Projeté

Croquis de principe

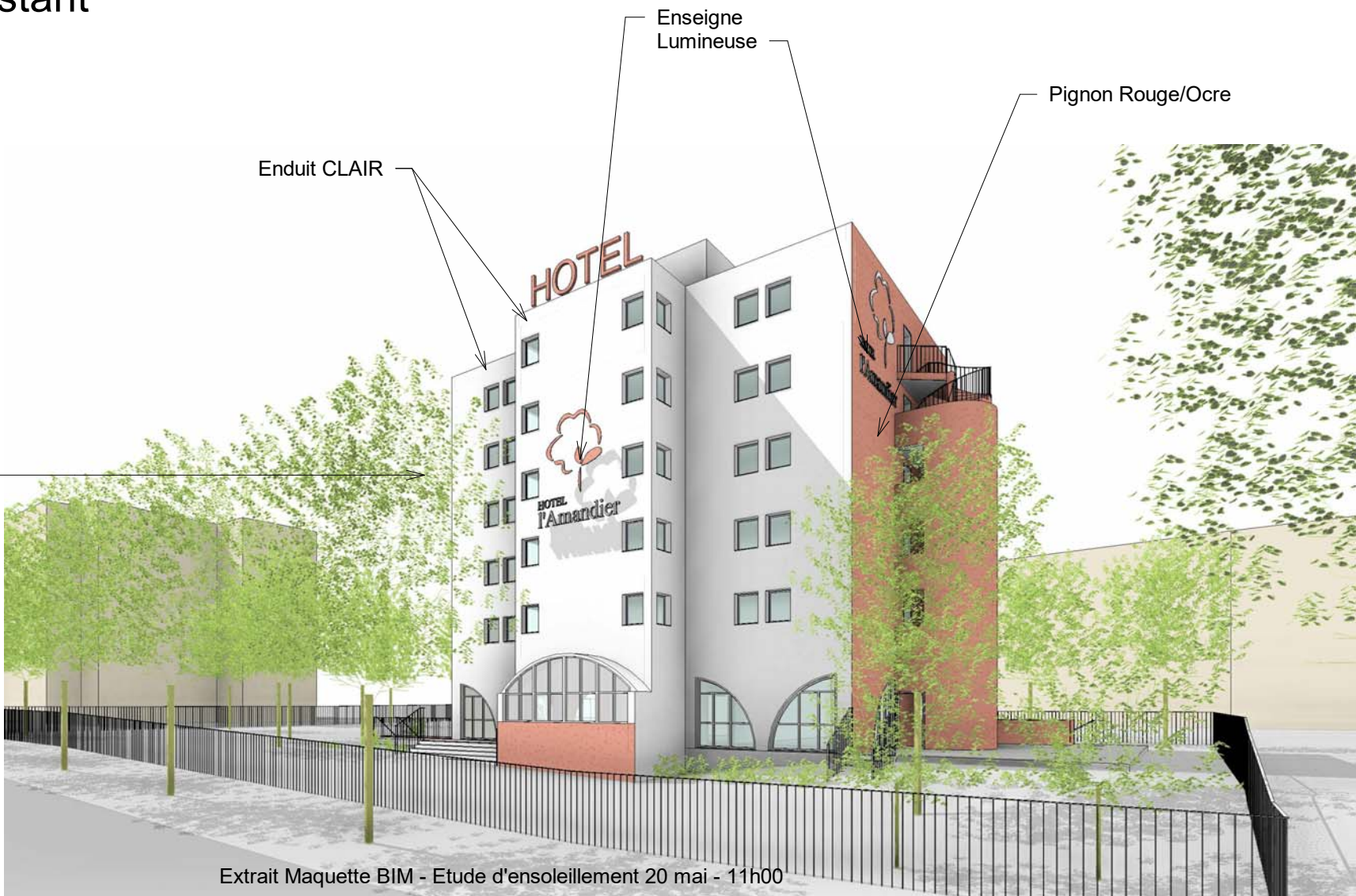

Extrait Maquette BIM - Etude d'ensoleillement 20 mai - 11h00



Images de reference - Pignons "Signalatique" / contraste vegetale  
Enduit STOotherm Rouge/Ocre



Images de reference  
Enseigne lumineuse LED



Image de reference - Façades CLAIR  
Enduit STOotherm CLAIR \* PM Menuiseries Existants BLANC Conservés





Vue de la Façade existant depuis l'espace public - avenue Pablo Picasso  
ETE



Vue de la Façade existant depuis l'espace public - avenue Pablo Picasso  
HIVERS





Vue de FUTURE Theatre en face (actuellement en chantier)



Angle Nord-Est / Accès



Façade Nord



Façade Ouest



Façade Sud



Façade Est



Façade Nord



Façade Ouest





SITE



Vue depuis l'interieur de FUTURE Theatre - Vue Perspective SNOHETTA



SITE